

JIŽNÍ POHLED

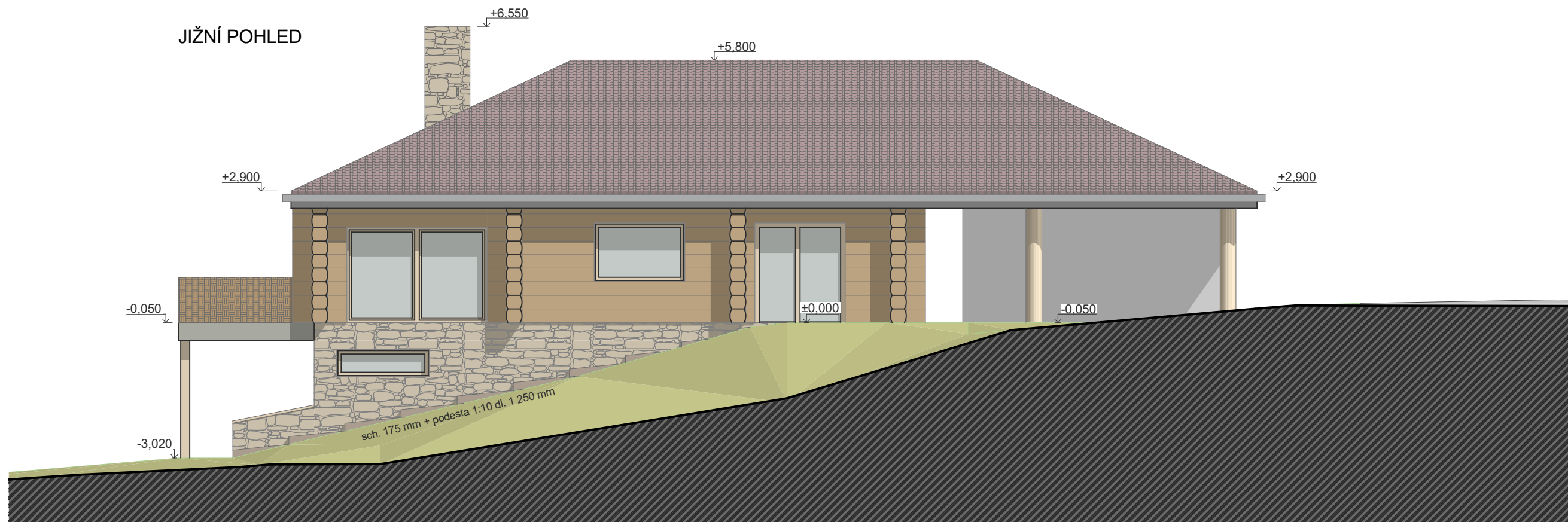

VÝCHODNÍ (ULIČNÍ) POHLED

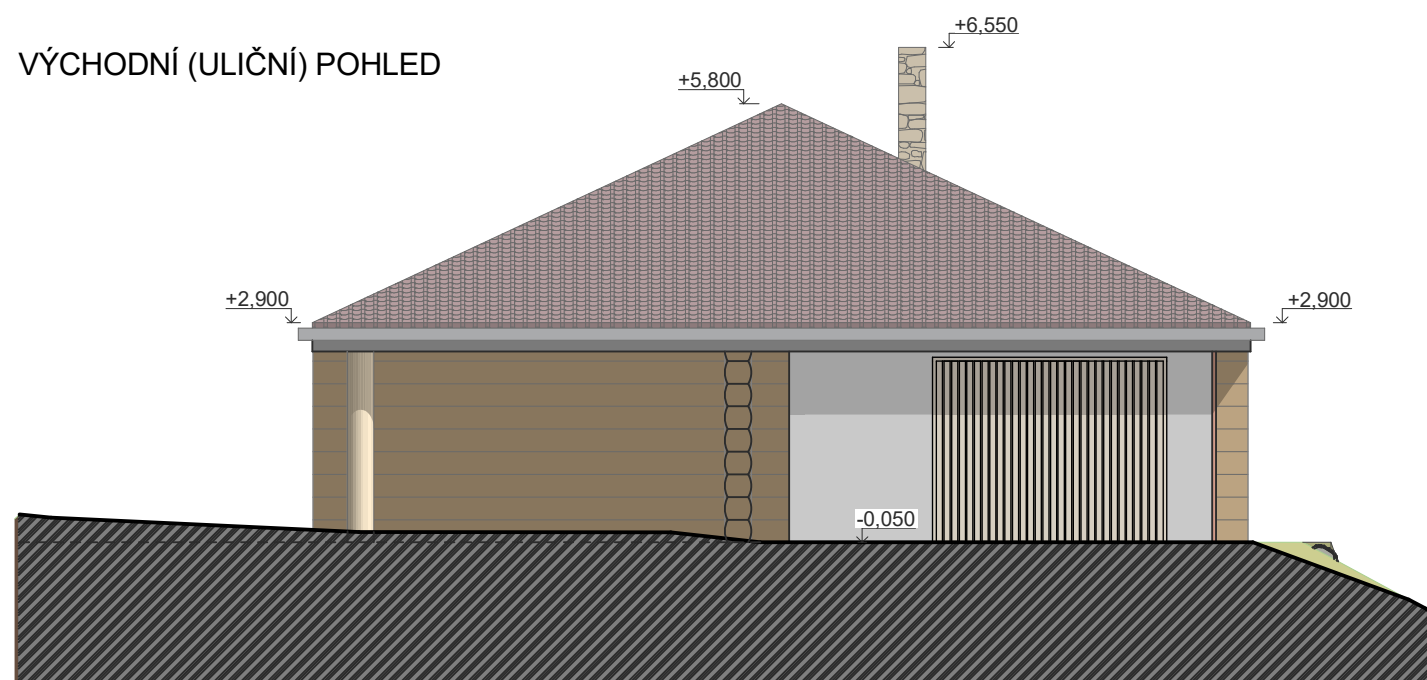

Bíle omítané zdivo, srubová konstrukce z rostlého smrkového dřeva, kamený obklad spodní stavby a komína, dřevěné rámy oken a dveří

skládaná betonová krytina Bramac Classic Star barva mocca metallic (šedohnědá), sklon střechy 25°

M 1:100

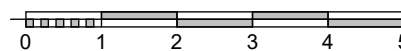

± 0,000 = 563,580 m.n.m.

Souřadný systém: JT SK

Výškový systém: BpV

ZODP. PROJEKTANT	VYPRACOVAL	<b>c . projekt</b> 
Ing. Miroslava Caldová, ČKAIT 0101132 tel.:737 543 653	Ing. Marek Calda tel.:606 085 128	
STAVEBNÍK:	Ing. Petr Štrob	FORMÁT A3
MÍSTO STAVBY:	p.p.č. 91/9, k.ú. Kunžak	DATUM IV./2018
<b>NOVOSTAVBA RODINNÉHO DOMU V KUNŽAKU</b> na p.p.č. 91/9		STUPEŇ DSP
		Č. ZAK. 257/2017 PARE
POHLEDY 2		MĚŘÍTKO Č. VÝKRESU <b>1:100 D.2.7</b>